



COMUNE DI CASTELLETTO STURA

cod.fisc. e p.iva 00505720045
Via Municipio n. 1 - 12040 CASTELLETTO STURA
Tel 0171/791115 – 48 Fax 0171/791979
e.mail: info@comune.castellettostura.cn.it –
pec : info@pec.comune.castellettostura.cn.it

BANDO DI CONCORSO PUBBLICO, PER TITOLI ED ESAMI, PER L'ASSUNZIONE A TEMPO PIENO E INDETERMINATO DI N. 1 UNITA', PROFILO PROFESSIONALE ISTRUTTORE TECNICO GEOMETRA, CATEGORIA GIURIDICA C, POSIZIONE ECONOMICA C1

TRACCIA C

QUESITO N. 1: ELABORATO

Il Candidato determini il costo di costruzione per l'edificio di cui all'allegato elaborato planimetrico compilando il prospetto approvato con D.M. 10/05/1977 e secondo quanto disposto dall'art. 16 del D.M. 380/2001.

QUESITO N. 2: DOMANDA APERTA

Il Candidato illustri la composizione di un piano regolatore generale, facendo riferimento alle norme nazionali e regionali che ne disciplinano l'approvazione e le varianti

1) Il contributo di costruzione:

- consiste nella corresponsione degli oneri di urbanizzazione primaria e secondaria, nonché del contributo sul costo di costruzione
- consiste nella corresponsione degli oneri di urbanizzazione primaria e secondaria
- consiste nella corresponsione del contributo sul costo di costruzione

2) La segnalazione certificata di agibilità:

- è presentata entro un anno dall'ultimazione dei lavori
- è presentata dopo trenta giorni dall'ultimazione dei lavori
- è presentata entro quindici giorni dall'ultimazione dei lavori di finitura dell'intervento

3) Con quale atto inizia una procedura di affidamento di lavori sotto soglia comunitaria?

- Deliberazione di Giunta Comunale di approvazione del progetto esecutivo
- Determinazione a contrarre
- Bando di gara

4) Il parere di regolarità tecnica su ogni proposta di deliberazione sottoposta alla Giunta o al Consiglio che non sia mero atto di indirizzo deve essere espresso dal:

- Sindaco
- dal Responsabile del Servizio interessato
- dal Responsabile del Servizio finanziario

5) Il certificato di regolare esecuzione nell'ambito dei lavori pubblici è emesso?

- dal collaudatore
- Dal responsabile del procedimento
- Dal direttore dei lavori

6) I beni appartenenti al demanio pubblico possono essere espropriati?

- No, fino a quando non viene pronunciata la sdemanializzazione
- No, mai
- Sì, per interessi pubblici rilevanti

7) Nella procedura ad evidenza pubblica di un appalto pubblico indicare il corretto ordine delle fasi

- pubblicazione del bando di gara, determinazione a contrattare, scelta del contraente, stipula del contratto, aggiudicazione
- pubblicazione del bando di gara, scelta del contraente, determinazione a contrattare, aggiudicazione, stipula del contratto
- determinazione a contrattare, pubblicazione bando di gara, scelta del contraente, aggiudicazione, stipula del contratto

8) può il Sindaco adottare ordinanze contingibili ed urgenti per fronteggiare emergenze di carattere esclusivamente locale nell'ambito sanitario e dell'igiene pubblica?

- No, il Sindaco può adottare ordinanze contingibili ed urgenti in qualità di Ufficiale di Governo e soltanto al fine di reprimere e prevenire pericoli che minaccino l'incolumità dei cittadini e la sicurezza urbana
- Sì, in qualità di capo dell'amministrazione comunale
- No, il Sindaco può adottare solo ordinanze ordinarie.

9) In base ai D.P.R. 380/2001 e successive modifiche, a chi spetta la vigilanza sull'attività urbanistica edilizia del territorio comunale

- Al Sindaco
- Agli agenti di pubblica sicurezza
- Al dirigente o al responsabile del competente ufficio comunale

10) Dispone l'art. 79 del D.P.R. n. 380/2001 che per le opere finalizzate all'eliminazione delle barriere architettoniche negli edifici privati...

- Trovano sempre applicazione le norme sulle distanze previste dai regolamenti edilizi e le norme di cui agli artt. 873 e 907 del c.c.
- Trovano sempre applicazione le norme sulle distanze previste dai regolamenti edilizi.
- E fatto salvo l'obbligo di rispetto delle distanze di cui agli artt. 873 e 907 del c.c. nell'ipotesi in cui tra le opere da realizzare e i fabbricati alieni non sia interposto alcuno spazio o alcuna area di proprietà o di uso comune.

11) A norma di quanto dispone il T.U. in materia di attività edilizia (D.P.R. n. 380/2001), rientrano nel novero delle opere di urbanizzazione primaria...

- Rete idrica
- Scuole dell'obbligo
- Centri sociali

12) La segnalazione certificata di inizio attività edilizia è presentata

- dal proprietario dell'immobile o da chi abbia titolo per richiederla
- dal progettista dell'intervento
- dall'intestatario catastale

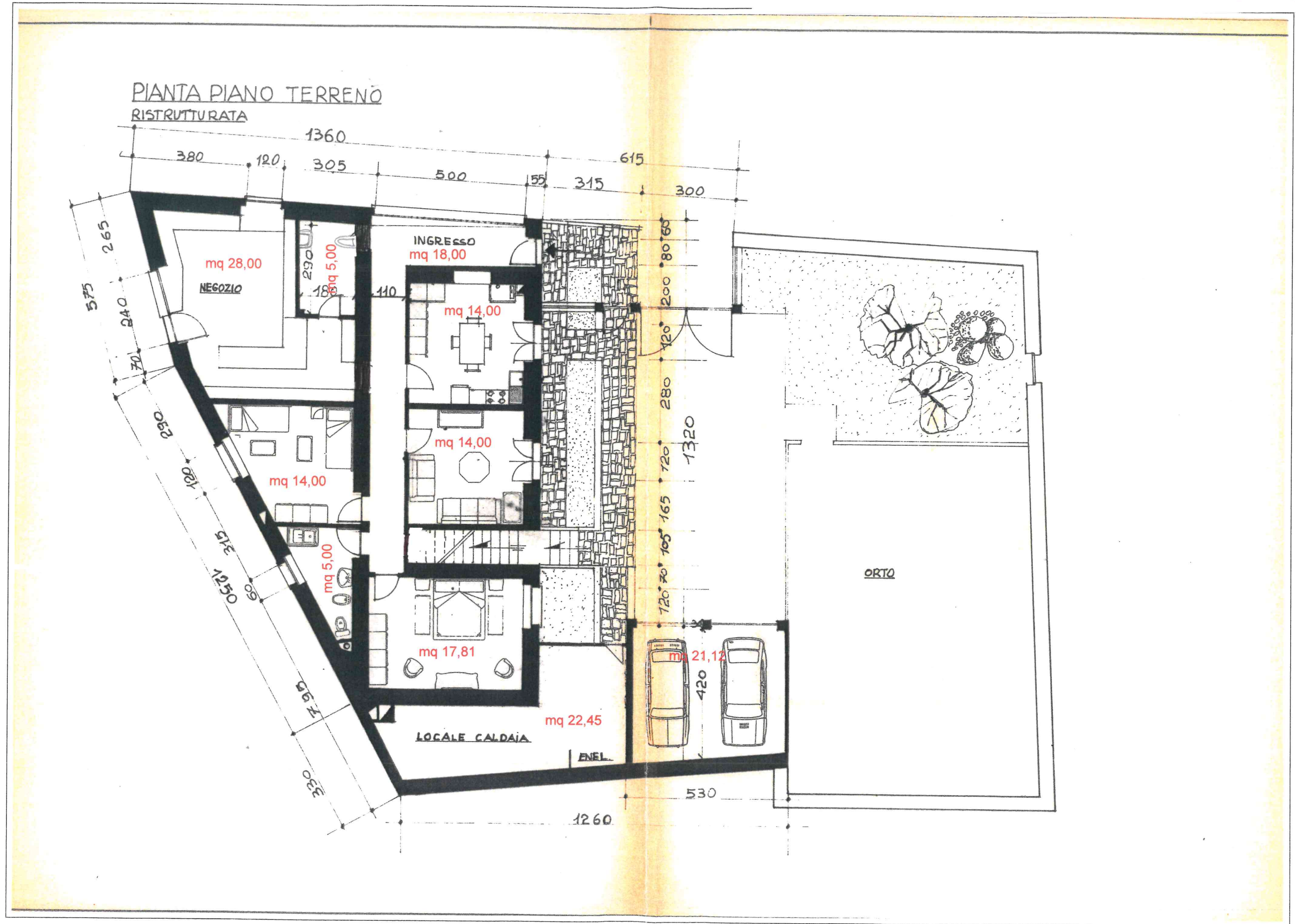

(ubicazione interna al centro edificato)

(i.f. - 2 mc/mq)

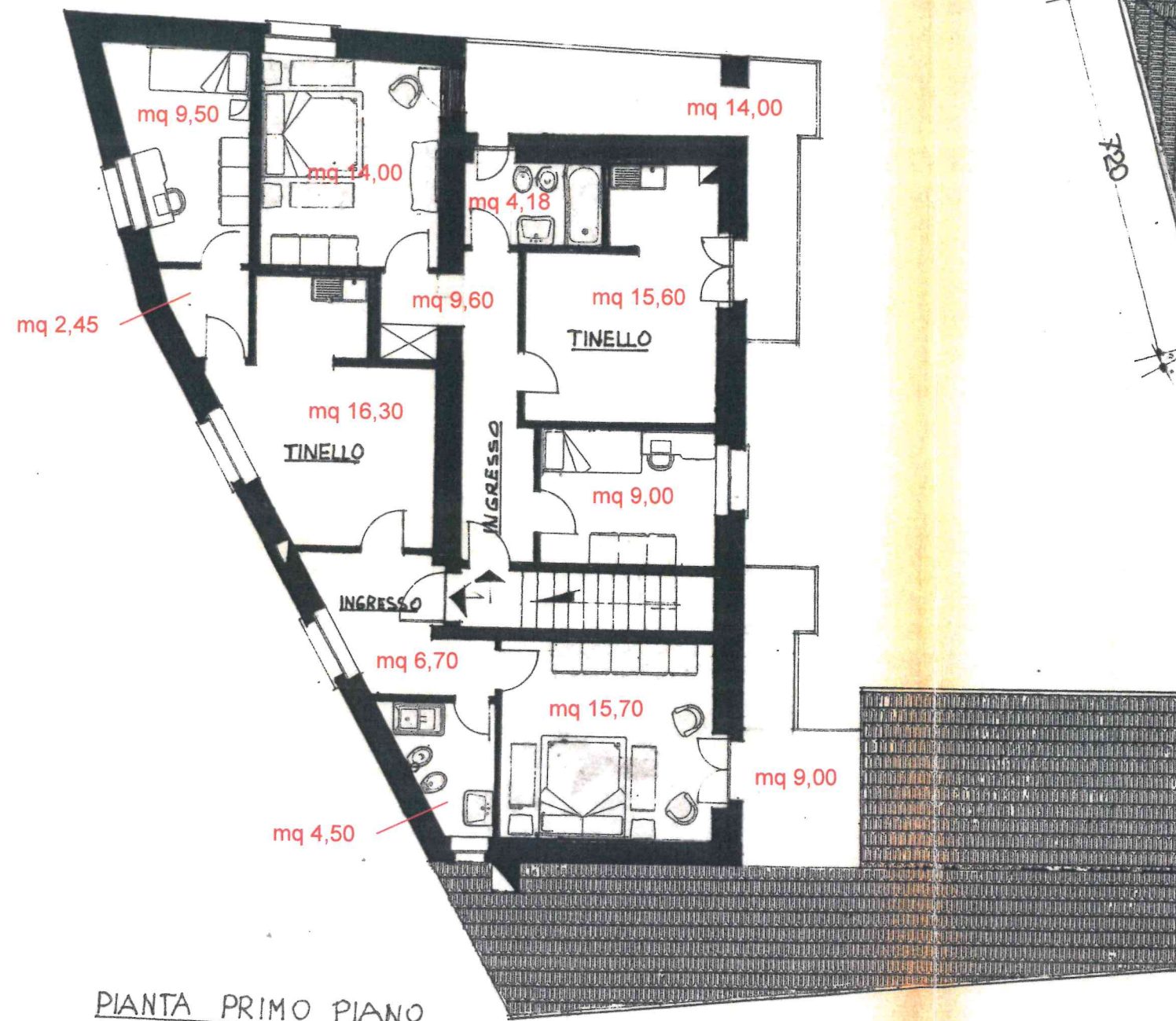

PIANTA PRIMO PIANO
RISTRUTTURATA

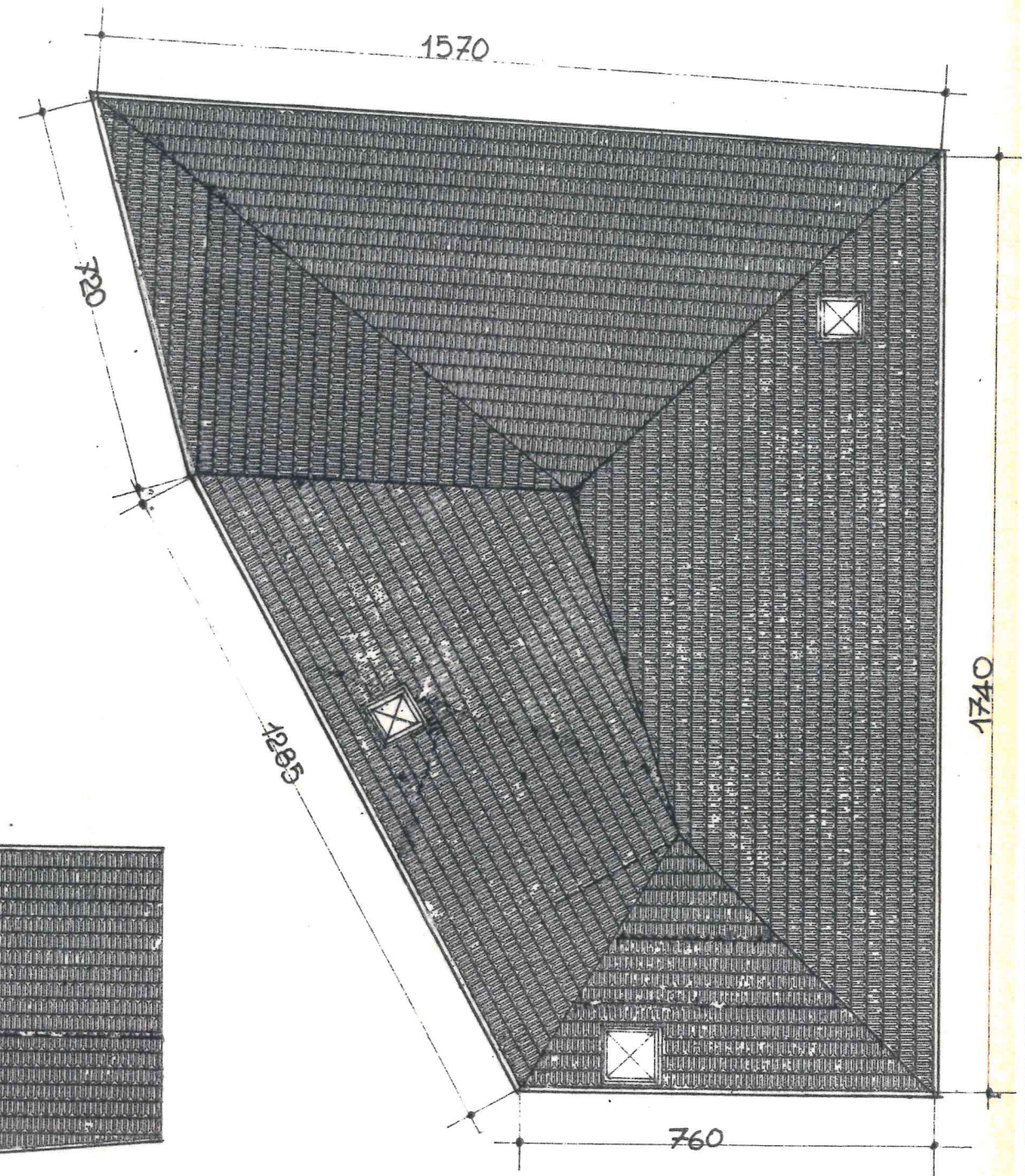

PIANTA DEL TETTO